



gastrodat
simplify hospitality

Listenempfehlung

Inhaltsverzeichnis

1. Allgemein.....	3
2. Rezeption.....	3
2.1 An- und Abreise.....	3
2.2 Gruppen.....	9
2.3 Geburtstag.....	10
2.4 Meldeschein.....	11
2.5 Proformarechnungen.....	12
3. Zimmermädchen.....	13
3.1 Zimmermädchen pro Housekeeping.....	13
3.2 Zimmermädchen pro Etage.....	15
4. Verpflegung – Service.....	16
4.1 Verpflegung.....	16
4.2 Service.....	17
4.3 Küchen-Info.....	18
5. Statistiken.....	19
5.1 Anfragenstatistik.....	19
5.2 Gästekategorie.....	20
5.3 Bettenbelegung.....	20
5.4 Reisebürostatistik.....	21
5.5 Konsumation.....	22
5.6 Stornos/No Show.....	23
5.7 Angebote.....	24
6. Sonstiges.....	25
6.1 Stornoprotokoll.....	25
6.2 Saisonen.....	25
6.3 Artikel.....	26
6.4 Nationalitäten.....	27
6.5 Ortstaxen.....	27
7. Buchhaltung.....	29
7.1 Empfehlungen für die Buchhaltung.....	29
7.2 Anzahlungen.....	32
8. Tools.....	35
8.1 Nicht verrechnete Leistungen.....	35
8.2 Statistiken.....	37

1. Allgemein

Über 1.000 Listen sind über das Modul „Quicklist“ auswählbar. Da jeder Betrieb unterschiedliche Bedürfnisse hat, beinhaltet dieses Dokument eine allgemeine Empfehlung. Zu beinahe jeder Liste/Rubrik gibt es alternative Listen. Hierzu empfiehlt es sich in der jeweiligen Rubrik zu stöbern.

Wie man Listen einbindet und Tages- bzw. Monatslisten verwendet, wird im Handout „Quicklist“ beschrieben.

2. Rezeption

2.1 An- und Abreise

Anreiseliste

Dateiname: TMP_RTAN.REP

Zeitraum: täglich

Zimmernummernabfrage möglich

Daten:

- Zimmernummer | Abreisetag und Anzahl der Nächte | Name (Nachname, Vorname) | Personenanzahl (E, K1, K2, K3, K4) | Termin-Info | Gäste-Info
- Gesamtanzahl der Personen und Zimmer

Anreiseliste

18.01.2023

18.01.2023 09:10:08

Zimmer	Abreise	Name	E	K1	K2	K3	K4	TerminInfo	GastInfo
001	23.01.23 5 Nächte	Gast, H	1	0	0	1	0	vom Bahnhof um 14:35 abholen Aufenthalte: 0	
003	23.01.23 5 Nächte	Muster	2	0	1	1	0	Aufenthalte: 9	möchte harte Matraze
008	23.01.23 5 Nächte	Gast, O	1	0	0	0	0	Anreise nach 20 Uhr an Aufenthalte: 2	Vegetarier
								PAX: 7 Zimmer: 3	

TMP_RTAN.REP

Abreiseliste

Dateiname: TMP_ABR0.REP
 Zeitraum: auswählbar (von/bis)
 Zimmernummernabfrage möglich

Daten:

- Abreisedatum | Zimmernummer | Zimmerkategorie | Anreisedatum | Name (Vorname, Nachname) | Personenanzahl | Pensionsart | Info3 | Termin-Info
- Gesamtanzahl der abreisenden Gäste pro Tag

Abreiseliste

Vom: 16.01.2023

Bis: 17.01.2023

18.01.2023 09:41:19

Abreise	Zimmer	Anreise	Name	PAX	Pens.	Info3	Info
16.01.23	003	DZK	12.01.23	Maxima	Musterfrau	2	F
	005	EZ	12.01.23	F	Gast	1	F Reiseb. B
	007	DZS	13.01.23	Maxima	Musterfrau	2	F
	011	SU	12.01.23	T	Gast	5	F Reiseb. A zum Bahnhof bringen 8:45
Abreisen vom 16.01.2023:						10	
17.01.23	001	EZ	12.01.23	B	Gast	1	F
	013	SU	07.01.23	D	Gast	3	F
	024	DZK	07.01.23	Max	Mustermann	2	F
	026	DZS	08.01.23	M	Gast	2	F
Abreisen vom 17.01.2023:						8	

TMP_ABR0.REP

An- / Abreiseliste

Dateiname: TMP_ANA2.REP

Zeitraum: auswählbar (von/bis)

Zimmernummernabfrage möglich

Daten:

- Datum | An- oder Abreiseinformation | Zimmernummer | Name (Nachname, Vorname) | Personenanzahl (E, K1, K2, K3, K4) | Gesamtpersonenanzahl | Termin-Info

An- / Abreiseliste

Von 17.01.2023 Bis 18.01.2023

8.01.2023 09:48:59

Datum	Zimme	Gastname	E	K1	K2	K3	K4	PAX	Info
17.01.23	Abreise 001	Gast B	1	0	0	0	0	1	
	013	Gast D	3	0	0	0	0	3	
	024	Mustermann Max	1	1	0	0	0	2	möchte harte Matraze
	026	Gast M	2	0	0	0	0	2	
18.01.23	Abreise 004	Gast C	2	0	0	0	1	3	
	008	Musterfirma	1	0	0	0	0	1	
	009	Gast T	2	0	0	0	1	3	
	022	Test Testus	1	0	0	0	0	1	
	Anreise 005	Musterfrau Maxima	1	0	1	0	0	2	
	008	Gast O	1	0	0	0	0	1	Anreise nach 20 Uhr

TMP_ANA2.REP

Rezeptionsliste mit Tisch-Info (An/Bl)

Dateiname: TMP_RE2N.REP

Zeitraum: täglich

Zimmernummernabfrage möglich

Daten:

- Zimmernummer | Name (Nachname. Vorname) mit Nation | Tischnr. | Personenanzahl (E, K1, K2, K3, K4) | Anreisedatum | Abreisedatum | Termin-Info
- Unterteilung in Anreisen und Bleiben
- Gesamtsumme Zimmer und Personen unterteilt in E, K1, K2, K3, K4 pro Kategorie Anreisen/Bleiben

Rezeptionsliste

12.01.2023

12.01.2023 10:54:23

Zimmer	Name	Tisch	Erw.	K1	K2	K3	K4	Anreise	Abreise	Termin-Info	
ANREISEN											
005	Demo, Demian (D)		1	1	1	1	1	12.01.23	17.01.23		
003	Gast, H	7	2	0	0	0	1	12.01.23	18.01.23	Herz-Deko	
002	Musterfrau, Maxima (A)	19	1	0	1	1	1	12.01.23	16.01.23	reist nach 20 Uhr an	
ANREISEN: 3 Zimmer			4	1	2	2	3				
BLEIBEN											
006	Gast, A (A)	16	2	0	0	0	0	09.01.23	16.01.23	Abholung Bahnhof um 15.45 Uhr	
200	Gast, A (A)	8	2	0	1	1	0	04.01.23	17.01.23		
131	Gast, B (A)	4	2	0	0	0	0	05.01.23	16.01.23		
004	gastrodat (A)	12	2	0	0	1	0	08.01.23	17.01.23		
BLEIBEN: 4 Zimmer			8	0	1	2	0				

TMP_RE2N.REP

Belegungsliste mit freien Zimmern

Dateiname: TMP_BF2A.REP

Zeitraum: täglich

Zimmernummernabfrage möglich

Daten:

- Zimmerkategorie | Zimmernummer | Personenanzahl | Nation | Name (Nachname, Vorname) | An- & Abreisedatum | Termin-Info | Falls Zimmer nicht belegt ist: Info bis wann Zimmer frei ist
- Gesamtanzahl der Personen

Belegungsliste für So., 15. 1.2023

16.01.2023 10:06:50

Zimmer	Pax	Nat.	Gast	Anreise	Abreise	Termin-Info
EZ 001	1	A	Gast A	12.01.23	16.01.23	tätlich frisches Obst
EZ 002	1	D	Gast B	10.01.23	16.01.23	
DZK 003	3	I	Gast C	11.01.23	16.01.23	vom Bahnhof um 17:43 abholen
DZK 004	3	D	Test Testian	14.01.23	16.01.23	
EZ 005	1	A	Mustermann Max	13.01.23	19.01.23	möchte zweites Kissen
DZS 006	7	A	Musterfrau Maxima	15.01.23	18.01.23	
DZS 007						frei bis 16.01.2023
EZ 008						frei bis 18.01.2023
DZK 009						frei bis 19.01.2023

Gesamt: 16

TMP_BF2A.REP

Mehrtägige Belegungsliste

Dateiname: TMP_ABA.REP

Zeitraum: auswählbar (von/bis)

Zimmernummernabfrage möglich

Daten:

- Datum | Abreise/Bleiben/Anreise | Zimmernummer | Name (Nachname, Vorname) | Personenanzahl (E, K1, K2, K3, K4) | Gesamtpersonenanzahl | Termin-Info

Belegungsliste

Von 15.01.2023 Bis 19.01.2023

15.01.2023 10:08:49

Datum	Zimme	Gastname	E	K1	K2	K3	K4	PAX	Info
15.01.23	Bleiben	001	Gast A	1	0	0	0	1	tätlich frisches Obst
		002	Gast B	1	0	0	0	1	
		003	Gast C	2	0	0	1	3	vom Bahnhof um 17:43 abholen
		004	Test Testian	2	0	1	0	3	
		005	Mustermann Max	1	0	0	0	1	möchte zweites Kissen
	Anreise	006	Musterfrau Maxima	3	1	1	1	7	
16.01.23	Abreise	001	Gast A	1	0	0	0	1	tätlich frisches Obst
		002	Gast B	1	0	0	0	1	
		003	Gast C	2	0	0	1	3	vom Bahnhof um 17:43 abholen
		004	Test Testian	2	0	1	0	3	
	Bleiben	005	Mustermann Max	1	0	0	0	1	möchte zweites Kissen
		006	Musterfrau Maxima	3	1	1	1	7	
	Anreise	007	Demo	2	0	0	0	2	

TMP_ABA.REP

Offene Kons. der Abreisen

Dateiname: TMP_ABK2.REP

Zeitraum: auswählbar (von/bis)

Zimmernummernabfrage möglich

Daten:

- Abreisedatum | Anreisedatum | Zimmernummer | Name (Vorname, Nachname) | Anzahl Erwachsene und Kinder | offener Betrag
- Tagessumme des offenen Betrages

Offene Konsumationen der

Vom: 01.01.2023 Bis: 28.01.2023

16.01.2023 09:19:09

Abreise	Anreise	Zimmer	Gastname	Erw.	Ki.	offener Betrag
14.01.23	11.01.23	004	Z Gast	2	0	618,00
						618,00
16.01.23	12.01.23	001	A Gast	1	0	532,00
	10.01.23	002	B Gast	1	0	860,02
	11.01.23	003	C Gast	2	1	1.507,50
	14.01.23	004	Testian Test	2	1	722,80
						3.622,32

TMP_ABK2.REP

2.2 Gruppen

Gruppenliste

Dateiname: TMP_GRPE.REP

Zeitraum: auswählbar (von/bis)

Daten:

- Zimmerkategorie | Zimmernummer | Name (Vorname, Nachname des Rechnungsträger 1) | Name (Vorname, Nachname des Rechnungsträger 2) | Anreise- & Abreisedatum | Personenanzahl (E, K1, K2, K3, K4) | Dauer
- Gesamtsumme E/K1/K2/K3/K4
- Auf nächster Seite befindet sich die nächste Gruppe

Gruppenliste

16.01.2023 09:30:21

Zimmer	Name	Anreise	Abreise	Erw.	Ki.1	Ki.2	Ki.3	Ki.4	Dauer
EZ 001	A Gast gastrodat GmbH	01.06.23	07.06.23	1	0	0	0	0	6
EZ 002	B Gast gastrodat GmbH	01.06.23	07.06.23	1	0	0	0	0	6
DZK 009	C Gast gastrodat GmbH	01.06.23	07.06.23	2	0	0	0	0	6
DZS 014	D Gast gastrodat GmbH	01.06.23	07.06.23	2	0	0	0	0	6
EZ 025	E Gast gastrodat GmbH	01.06.23	07.06.23	1	0	0	0	0	6
DZK 031	F Gast gastrodat GmbH	01.06.23	07.06.23	2	0	0	0	0	6
				9	0	0	0	0	

TMP_GRPE.REP: Seite 1

Gruppenliste

16.01.2023 09:30:42

Zimmer	Name	Anreise	Abreise	Erw.	Ki.1	Ki.2	Ki.3	Ki.4	Dauer
DZK 004	Maxima Musterfrau Testian Test	04.06.23	07.06.23	2	0	1	0	0	3
EZ 005	Max Mustermann Testian Test	04.06.23	07.06.23	1	0	0	0	0	3
EZ 022	Demian Demo Testian Test	04.06.23	07.06.23	1	0	0	0	0	3
				4	0	2	0	0	

TMP_GRPE.REP: Seite 2

2.3 Geburtstag

Geburtstagsliste (anwesende Gäste)

Dateiname: TMP_GEB2.REP

Zeitraum: auswählbar (von/bis)

Daten:

- Datum | Name (Vorname, Nachname) | Geburtsdatum | Alter | Zimmernummer | Anreise- & Abreisedatum

Geburtstagsliste

Von: 01.01.2023 Bis: 31.01.2023

05.01.2023 09:17:05

Datum	Name	Geburtstag	Alter	Zimmer	Anreise	Abreise
04.01.2023	Tini Muster-Test	04.01.1983	40	003	01.01.23	10.01.23
	Testinchen Test	04.01.2022	1	003	01.01.23	10.01.23
05.01.2023	Testian Test	05.01.1979	44	003	01.01.23	10.01.23
07.01.2023	Maxima Musterfrau	07.01.1983	40	004	01.01.23	08.01.23

TMP_GEB2.REP

Geburtstagsliste (alle Gäste) täglich

Dateiname: TMP_GG.REP

Zeitraum: täglich

Daten:

- Name (Nachname, Vorname) | Geburtsdatum | Alter | Adresse (Nation, PLS, Ort, Straße) | E-Mail-Adresse/Telefon-Nr. | Handynummer

Geburtstagsliste (alle Gäste)

01.06.2023

05.01.2023 08:52:16

Name Vorname	Geburt	Alter	Adresse	Email-Adresse Telefon-Nr.	Handy
Demo Demian	01.06.2000	23	A-5082 Grödig Friedensstr. 8	office@gastrodat.com	
Musterfrau Maxima	01.06.1990	33	A-6631 Lermoos Reuttener Str. 8a	+43 626 73873 0	

TMP_GG.REP

2.4 Meldeschein

Meldeschein AT 2017 (selbstd. Info)

Dateiname: TMP_RTL.REP

Zeitraum: täglich

Zimmernummernabfrage möglich

Daten

- Meldeschein AT mit selbstdefiniertem Text

Gästerverzeichnisblatt

Kennzahl

Name des Beherbergungsbetriebes

007

Hotel gastrodat GmbH

FAMILIENNAME / Surname Test		Akad. Grad / Degree		Geschlecht / Sex M				
VORNAME(N) / First name Testian		GEBURTSDATUM / Date of birth 08.06.1979		STAATSANGEHÖRIGKEIT / Nationality A				
REISEDOKUMENT bei ausländischen Gästen (Art, Nummer, Datum, ausstellende Behörde, Staat) / Travel document (kind, number, date, issuing authority)								
Herkunftsland und Adresse Official place of residence	Straße / Street Friedensstr. 8							
	Postleitzahl / Post code 5082		Ortsgemeinde / Town Grödig		Staat / Country A			
MITREISENDE im familiären Verbund	FAMILIENNAME oder Nachname Family name or surname Muster-Test		VORNAME First name Tini		GEBURTSDATUM Birthdate 09.06.1982			
	Test		Testinchen		08.06.2022			
BEI REISEGRUPPEN Sammelliste vorhanden <input type="checkbox"/>	Gesamtzahl der Reiseteilnehmer (einschließlich Reiseleiter):	Aufgliederung nach Herkunftsland:	Herkunftsland	Anzahl	Herkunftsland	Anzahl	Herkunftsland	Anzahl
			Herkunftsland	Anzahl	Herkunftsland	Anzahl	Herkunftsland	Anzahl
Ankunft (Tag, Monat, Jahr) 04.06.2023	voraussichtliche Abreise 08.06.2023		tatsächliche Abreise		Unterschrift des Meldepflichtigen / Signature			

Hier kann man einen selbstdefinierten Text eingeben:

Menüpunkt "Bearbeiten" - "Einstellungen" - "selbstdefinierte Meldeschein-Texte"

TMP_RTL.REP

2.5 Proformarechnungen

Proformarechnungen

Dateiname: TMP_AP0.REP

Zeitraum: täglich

Zimmernummernabfrage möglich

Daten:

- Name und Anschrift des Gastes | Betreff: Proformarechnung | Datum: Tagesdatum | Anreise- & Abreisedatum | Zimmernummer | Auflistung der Leistungen mit Preise | von/bis | Summe | MwSt. | Rechnungsbetrag | geleistete Anzahlungen | offener Betrag

Familie
 Test Testian
 Friedensstr. 8
 5082 Grödig

PROFORMARECHNUNG

05. January 2023

Anreise: 04.06.2023

Abreise: 08.06.2023

Zimmer: 007

Anz.	Leistung	Preis	Von	Bis	Summe	Mwst.
2	Superior & Frühstück	133,00	04.06.23	08.06.23	1.064,00	96,00
1	Parkplatz	4,50	04.06.23	08.06.23	18,00	3,00
1	Restaurant	84,19	04.06.23	05.06.23	84,19	14,03
1	Massage 45 min.	60,00	04.06.23	05.06.23	60,00	10,00
Rechnungsbetrag:					1.226,19 EUR	123,03
geleistete Anzahlungen:					0,00 EUR	
offener Betrag:					1.226,19 EUR	

TMP_AP0.REP

3. Zimmermädchen

3.1 Zimmermädchen pro Housekeeping

Zim.-Liste pro Housek.-Nr. AB/AN/BL

Dateiname: TMP_ZI32.REP

Zeitraum: täglich

Zimmernummernabfrage möglich

Wäschewechsel einstellbar

Daten:

- Zimmernr. | Anreise- & Abreisedatum | Personenanzahl | Name (Nachname, Vorname) | Info 3 | Wäschewechsel
- aufgeteilt in Anreise | Bleiben | Abreise

Zimmermädchenliste 1

Ausdruck für den 09.01.2023

Wäschewechsel alle 3 Tage

09.01.2023 08:25:00

Zimmer	Ankunft	Abfahrt	PAX Name	Info3	Wäsche Info
BLEIBEN					
002	EZ	06.01.23	11.01.23	3 Mustermann Max	X
003	DZK	01.01.23	10.01.23	2 Test Testian	

TMP_ZI32.REP für Housekeepingnr. 1

Zimmermädchenliste 2

Ausdruck für den 09.01.2023

Wäschewechsel alle 3 Tage

09.01.2023 08:24:31

Zimmer	Ankunft	Abfahrt	PAX Name	Info3	Wäsche Info
ABREISE					
006	DZS	02.01.23	09.01.23	4 Demo Demian	X
ANREISE					
006	DZS	09.01.23	17.01.23	2 Test Testian	
BLEIBEN					
004	DZK	08.01.23	17.01.23	3 gastrodat	
005	EZ	02.01.23	18.01.23	2 Musterfrau Maxima	

TMP_ZI32.REP für Housekeepingnr. 2

Wissenswertes:

Der Wäschewechsel muss in der Liste aktiviert werden.

Hierzu zuerst auf die Schaltfläche  „Einstellmodus ein“ (Symbol „Schraubenschlüssel“) klicken und dann die Liste mit der rechten Maustaste anklicken – „Bearbeiten“ drücken und Haken bei Wäschewechsel setzen.

Abschließend das Symbol des Schraubenschlüssels wieder anklicken um den Einstellmodus zu deaktivieren

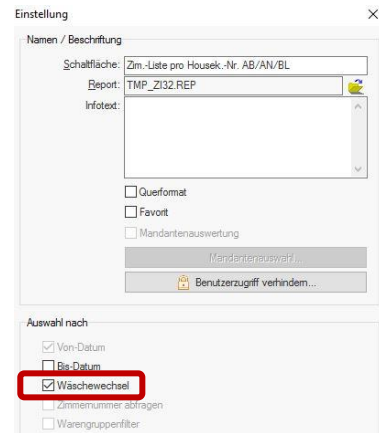

TMP_ZI32.REP: Wäschewechsel

Die Zuteilung der Zimmer in die jeweiligen Listen erfolgt über die Zimmerstammdaten – „housekeeping“.

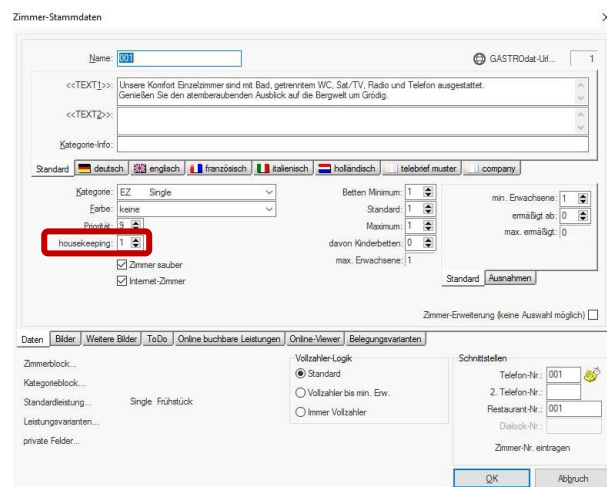

Zimmer-Stammdaten: Zuweisung „housekeeping“

3.2 Zimmermädchen pro Etage

Zimmermädchenliste mit Zim.-Info

Dateiname: TMP_ZI22.REP

Zeitraum: täglich

Daten:

- Zimmernr. | Zimmerkategorie | Personenanzahl | Name (Nachname, Vorname) | Info 3 | Wäschewechsel | Anreise- & Abreisedatum | Zimmermädcheninfo
- gegliedert in Anreise | Bleiben | Abreise
- je Etage eine Liste (mit dem Button „Next“ gelangt man zur nächsten Etage)

Zimmermädchenliste Etage 0						
Ausdruck für den 09.01.2023						
Wäschewechsel alle 3 Tage 09.January 2023 09:00:24						
Zimmer	PAX Name	Info3	Wäsche	Ankunft	Abfahrt	Zimmermädcheninfo
ANREISEN						
008	DZS	2 Test Testian		09.01.23	17.01.23	Herz-Deko
BLEIBEN						
002	EZ	3 Mustermann Max	X	06.01.23	11.01.23	2tes Kissen
003	DZK	2 Test Testian		01.01.23	10.01.23	
004	DZK	3 gastrodat		08.01.23	17.01.23	
005	EZ	2 Musterfrau Maxima		02.01.23	18.01.23	
ABREISEN						
006	DZS	4 Demo Demian	X	02.01.23	09.01.23	

TMP_ZI22.REP: Etage 0

Zimmermädchenliste Etage 2						
Ausdruck für den 09.01.2023						
Wäschewechsel alle 3 Tage 09.January 2023 09:01:01						
Zimmer	PAX Name	Info3	Wäsche	Ankunft	Abfahrt	Zimmermädcheninfo
BLEIBEN						
200	SÜ	4 Gast A		04.01.23	17.01.23	

TMP_ZI22.REP: Etage 2

Zimmermädchenliste Etage 1						
Ausdruck für den 09.01.2023						
Wäschewechsel alle 3 Tage 09.January 2023 09:00:46						
Zimmer	PAX Name	Info3	Wäsche	Ankunft	Abfahrt	Zimmermädcheninfo
ANREISEN						
132	DZK	3 Gast D		09.01.23	15.01.23	1 Fl Sekt
BLEIBEN						
131	DZK	2 Gast B		05.01.23	16.01.23	möchte harte Matraze
ABREISEN						
132	DZK	2 Gast C	X	06.01.23	09.01.23	
133	DZK	2 Gast F	X	05.01.23	09.01.23	täglich Obstschale füllen

TMP_ZI22.REP: Etage 1

Wissenswertes:

Die Zimmer werden nach der Zimmernummer der Etage zugeteilt. Alle Zimmernummern die mit Null anfangen findet man auf Etage 0 (z.B. 001), alle Zimmernummern die mit 1 anfangen (z.B. 101) auf Etage 1, etc.

4. Verpflegung – Service

4.1 Verpflegung

Verpflegungsliste (mit Anr./Abr./Belg)

Dateiname: VERPFL2.REP

Zeitraum: auswählbar (von/bis)

Zimmernummernabfrage möglich
 mit Legende (Definition von K1-K4)

Diagrammfunktion

Daten:

- Datum | Anzahl der Personen, die Anreisen bzw. Abreisen | Belegung mit Personenanzahl (E, K1, K2, K3, K4) und Gesamtsumme | Anzahl von Frühstück/Mittag/Abendessen
- Gesamtsumme

Verpflegungsliste

Legende: K1... 10-15 J.
 K2... 6-10 J.
 K3... 3-6 J.
 K4... 0-3 J.

05.01.2023 10:51:41

Datum	Anr.	Abr.	Bel.				Ges.	Frühst.	Mittag	Abend	
			Erw.	Ki.1	Ki.2	Ki.3					Ki.4
Mi. 04.01.2023	0	0	5	0	0	1	1	7	7	0	3
Do. 05.01.2023	0	0	5	0	0	1	1	7	7	0	3
Fr. 06.01.2023	3	2	7	0	0	1	0	8	7	0	6
Sa. 07.01.2023	0	0	7	0	0	1	0	8	8	0	6
So. 08.01.2023	0	3	5	0	0	0	0	5	8	0	3
Mo. 09.01.2023	0	0	5	0	0	0	0	5	5	0	3
Summe:	3	5	34	0	0	4	2	40	42	0	24

VERPFL2.REP

4.2 Service

Serviceinfo mit Aufenthalts-Info

Dateiname: TMP_RE32.REP

Zeitraum: täglich

Zimmernummernabfrage möglich

Daten:

- Gliederung in: Anreisen, Bleiben, Abreisen
- Zimmernr. | Nation | Name (Nachname, Vorname) | Anreise- & Abreisedatum | Personenanzahl (E/K1/K2/K3/K4) | Pensionsart | Geburtstag | Anzahl der Aufenthalte | letzter Aufenthalt
- Zwischensumme Anreise/Bleiben/Abreise:
Anzahl Zimmer und Personen (E/K1/K2/K3/K4)

Servicealiste

06.01.2023

Legende: K1... 10-15 J.
K2... 6-10 J.
K3... 3-6 J.
K4... 0-3 J.

05.01.2023 10:39:17

Zimme	Nation	Name	Anreis	Abreise	E	K1	K2	K3	K4	Pens.	Geburts- tag	Anzahl Aufenth.	letzter Aufenth.
ANREISEN													
002	A	Mustermann, Max	06.01.23	11.01.23	3	0	0	0	0	H		2	30.09.2014
1 Zimmer					3	0	0	0	0				
BLEIBEN													
003	A	Test, Testian	01.01.23	10.01.23	2	0	0	0	0	F	✓	0	
004	A	Musterfrau, Maxima	01.01.23	08.01.23	2	0	0	1	0	H		0	
2 Zimmer					4	0	0	1	0				
ABREISEN													
002	A	Demo, Demian	03.01.23	06.01.23	1	0	0	0	1	F		1	05.01.2023
1 Zimmer					1	0	0	0	1				

TMP_RE32.REP

4.3 Küchen-Info

Küchen-Info (Ab-/ Anreisen / Bleiben)

Dateiname: TMP_RT5.REP

Zeitraum: täglich

Zimmernummernabfrage möglich

Daten:

- Gliederung in: Anreisen, Bleiben, Abreisen
- Zimmernr. | Name (Nachname, Vorname) und Wohnort | Anreise- & Abreisedatum | Personenanzahl (E, K1, K2, K3, K4) | Pensionsart | Küchen-Info | Anzahl Frühstück, Mittagessen, Abendessen
- Gesamtanzahl der Personen und Frühstück/Mittag/Abendessen

Küchen-Info

18.01.2023

18.01.2023 11:31:06

Zimmer Name	Anreise	Abreise	E	K1	K2	K3	K4	Pens	Kuechen-Info	Fr.	Mi.	Ab.
ABREISEN / Départs												
004	Gast, C - Innsbruck	13.01.23	18.01.23	2	0	0	0	1	H			
008	Musterfirma - Salzburg	12.01.23	18.01.23	1	0	0	0	0	F			
009	Gast, T - Salzburg	14.01.23	18.01.23	2	0	0	0	1	F			
ABREISEN / Départs:			5	0	0	0	2			7	0	0
ANREISEN / Arrivées												
005	Musterfrau, Maxima - Salzburg	18.01.23	22.01.23	1	0	1	0	0	H			
008	Gast, O - Graz	18.01.23	23.01.23	1	0	0	0	0	F			
ANREISEN / Arrivées:			2	0	1	0	0			0	0	2
BLEIBEN / Restants												
002	Gast, A - Wien	12.01.23	22.01.23	1	0	1	1	0	H	2x Nussallergie		
006	Test, Testian - Elsbethen	14.01.23	23.01.23	2	0	0	0	0	F	Vegetarier		
BLEIBEN / Restants:			3	0	1	1	0			5	0	3
Gesamt:			5	0	2	1	0			12	0	5

TMP_RT5.REP

5. Statistiken

5.1 Anfragenstatistik

Anfragen-Statistik pro Channel

Dateiname: TMP_AC.REP

Zeitraum: auswählbar (von/bis)

Zimmernummernabfrage möglich

Diagrammfunktion

Daten:

- je Channel: Anfragen: Anzahl, Personenanzahl, Dauer, Nächtigungen
Reservierungen: Anzahl, Personenanzahl, Dauer, Nächtigungen
- Gesamtsumme

Anfragen-Statistik

Von: 16.01.2023 Bis: 31.01.2023

16.01.2023 10:42:53

Channel	Anzahl	Anfragen			Reservierungen			
		PAX	Dauer	Nächtigg.	Anzahl	PAX	Dauer	Nächtigg.
Anfragen ANFRAGEMANAGER	2	3	13	24	0	0	0	0
Anfragen HOMEPAGE	2	4	9	15	1	3	3	9
Onlinebuchung	2	7	8	28	1	4	4	16
TV-Werbung	1	2	4	8	0	0	0	0
	7	16	34	75	2	7	7	25

TMP_AC.REP

5.2 Gästekategorie

Gästekat.-Stat. sort. nach Umsatz

Dateiname: TMP_KSU.REP

Zeitraum: auswählbar (von/bis)

Zimmernummernabfrage möglich

Diagrammfunktion

Daten:

- je Gästekategorie: Anzahl der Aufenthalte | Dauer | anwesende Gäste (E, K1, K2, K3, K4, Summe) | Nächtigungen Gäste (E, K1, K2, K3, K4, Summe) | Netto Umsatz pro Nächtigung

Gästekategorie-Statistik (sortiert nach Netto-Umsatz)

Von: 01.01.2023 Bis: 31.01.2023

17.01.2023 16:06:14

Gäste-Kategorie	Aufenth. Dauer		anwesende Gäste							Nächtigungen					Netto-Umsatz	
	E	K1	K2	K3	K4	Sum.	E	K1	K2	K3	K4	Sum.	p.Nächtigg.			
0 Sommergast	86	584	154	1	3	1	1	160	1.050	10	25	8	5	1.098	12.388,27	11,28
1 Familie	13	94	26	0	1	0	2	29	186	0	14	0	9	209	6.954,18	33,27
2 Stammgast	34	223	63	0	1	0	1	65	406	0	3	0	4	413	2.201,82	5,33
3 Wintergast	10	70	19	0	2	0	1	22	134	0	17	0	5	156	1.945,09	12,47
4 Sportgast	9	59	11	1	1	0	0	13	67	10	8	0	0	85	1.073,64	12,63
5 VIP	18	145	34	0	0	0	1	35	267	0	0	0	4	271	676,91	2,50

TMP_KSU.REP

5.3 Bettenbelegung

Mehrjahresvergl. Betten-Belegung

Dateiname: BELSTAT4.REP

Zeitraum: auswählbar (von/bis)

Zimmernummernabfrage möglich

Diagrammfunktion

Daten:

- je Monat: Anreisen, Belegung und Abreisen pro Jahr

Mehrjahresvergleich der Betten-Belegungen

Von: 01.01.2023 Bis: 31.12.2024

17.01.2023 16:18:35

		2023	2024
Jan.	Anreisen	175	61
	Belegungen	1.205	610
	Abreisen	146	61
Feb.	Anreisen	17	17
	Belegungen	137	85
	Abreisen	58	17

BELSTAT4.REP



BELSTAT4.REP: Diagramm: abreisende Zimmer

5.4 Reisebürostatistik

Reisebürostatistik (sortiert nach Umsatz)

Dateiname: TMP_RBU.REP

Zeitraum: auswählbar (von/bis)

Zimmernummernabfrage möglich

Warengruppenfilter möglich

Diagrammfunktion

Daten:

- je Info3-Kategorie: Aufenthalte | Dauer | anwesende Gäste (E, K1, K2, K3, K4, Summe) | Nächtigungen (E, K1, K2, K3, K4, Summe) | Netto-Umsatz und Netto-Umsatz pro Nächtigung

Reisebürostatistik (sortiert nach Umsatz)

Von: 01.01.2023 Bis: 31.01.2023

17.01.2023 16:28:51

Info3	Aufenth.	Dauer	anwesende Gäste							Nächtigungen					Netto-Umsatz
			E	K1	K2	K3	K4	Sum.	E	K1	K2	K3	K4	Sum.	p.Nächtigg.
0 ???	83	545	149	2	3	1	1	156	977	14	25	8	4	1.028	7.607,64
															7,40
1 TUI	1	9	3	0	0	0	0	3	27	0	0	0	0	27	3.512,45
															130,09
2 MONDIAL	2	11	3	0	0	0	1	4	16	0	0	0	5	21	1.945,09
															92,62

TMP_RBU.REP

5.5 Konsumation

Konsumations-Vorschau

Dateiname: TMP_KOV.REP

Zeitraum: auswählbar (von/bis)

Zimmernummernabfrage möglich

Warengruppenfilter möglich

Daten:

- Warengruppe | Leistung mit Leistungsnummer | Brutto | Netto | MwSt.
- Gesamtsumme

Konsumations-Vorschau (*)

Von: 01.01.2024 Bis: 31.01.2024

17.01.2023 16:42:17

Warengrp.	Leistung	Brutto	Netto	Mwst.
Logis				
	30 Classic & Frühstück - EB	3.600,00	3.272,73	327,27
	Summe Logis:	3.600,00	3.272,73	327,27
Service				
	1 Massage 45 min	59,00	49,17	9,83
	10 Parkplatz	45,00	37,50	7,50
	Summe Service:	104,00	86,67	17,33
Speisen				
	30 Frühstück	660,00	600,00	60,00
	Summe Speisen:	660,00	600,00	60,00
Taxen				
	30 Ortstaxe 1 Person	30,00	30,00	0,00
	Summe Taxen:	30,00	30,00	0,00
	Gesamt:	4.394,00	3.989,39	404,61

TMP_KOV.REP

5.6 Stornos/No Show

Stornos mit Umsatz (quer)

Dateiname: TMP_S00.REP

Zeitraum: auswählbar (von/bis)

Daten:

- An- & Abreisedatum | Zimmernummer | Zimmerkategorie | Nation | Name (Nachname, Vorname) | Pensionsart | Personenanzahl | Zimmerbelegung | Bettenbelegung | Info3 | angebotene Leistungen | geleistete Anzahlungen | realisierter Umsatz
- Gesamtsumme: Personenanzahl, Zimmerbelegung, Bettenbelegung, Reservierungen, angebotener Leistungen, geleisteten Anzahlungen, realisierter Umsatz

Stornos

Für Aufenthalte

Vom: 11.01.2023 Bis: 31.01.2023

16.01.2023 11:22:17

Anreise	Abreise	Zimmer	Name	Pens.	Pax	Room-nights	Bed-nights	Info3	angebotene Leistungen	geleistete Anzahlungen	realisierter Umsatz	
16.01.23	18.01.23	004	DZK D Test Testian	F	2	2	4		408,00	0,00	0,00	
16.01.23	19.01.23	007	DZS A Demo Demian	F	2	3	6		0,00	0,00	0,00	
24.01.23	29.01.23	005	EZ A Gast D	F	1	5	5		585,00	0,00	0,00	
27.01.23	30.01.23	003	DZK A Mustermann Max	F	2	3	6		612,00	0,00	0,00	
Gesamt:						7	13	21	4 Reservierungen	1.605,00	0,00	0,00

TMP_S00.REP

No-Shows mit Netto-Umsatz (quer)

Dateiname: TMP_NO01.REP

Zeitraum: auswählbar (von/bis)

Daten:

- Anreise- & Abreisedatum | Zimmernummer | Zimmerkategorie | Name (Nachname, Vorname) | Pensionsart | Personenanzahl | Zimmerbelegung | Bettenbelegung | Info3 | angebotene Leistungen | geleistete Anzahlungen | realisierter Umsatz
- Gesamtsumme: Personenanzahl, Zimmerbelegung, Bettenbelegung, Reservierungen, angebotener Leistungen, geleisteten Anzahlungen, realisierter Umsatz

No-Shows Netto

Für Aufenthalte

Vom: 01.01.2023 Bis: 17.01.2023

17.01.2023 15:58:40

Anreise	Abreise	Zimmer	Name	Pens.	Pax	Room-nights	Bed-nights	Info3	angebotene Leistungen	geleistete Anzahlungen	realisierter Umsatz	
16.01.23	18.01.23	003	DZK A Gast X	F	2	2	4		370,91	0,00	0,00	
16.01.23	21.01.23	005	EZ A Gast F	F	1	5	5		531,82	0,00	0,00	
16.01.23	23.01.23	007	DZS A Gast S	F	2	7	14		1.425,45	0,00	0,00	
Gesamt:						5	14	23	3 Reservierungen	2.328,18	0,00	0,00

TMP_NO01.REP

5.7 Angebote

Angebote pro Tag

Dateiname: TMP_AT.REP

Zeitraum: auswählbar (von/bis)

Zimmernummernabfrage möglich

Daten:

- Datum | An- & Abreisedatum | Zimmernummer | Name (Nachname, Vorname) | Anzahl der Aufenthalte | aufgebuchte Leistungen | Betrag
- Summe pro Zimmer
- Summe pro Tag
- Gesamtsumme

Angebote pro Tag

für Angebote im Zeitraum

von: 16.01.2023 bis: 16.01.2023

							16.01.2023	10:24:03	
Datum	Anreise	Abreise	Zimmer	Name	Anz. Aufenth.	Artikel	Betrag		
16.01.23	07.05.23	10.05.23	003	Gast B	0	6 Classic & Frühstück	678,00		
						3 Classic & Frühstück 3-6 J.	303,00		
							981,00		
13.05.23	19.05.23	008	Gast Z		0	6 Single & Frühstück	768,00		
						6 Parkplatz	27,00		
						1 Massage 45 min.	60,00		
							855,00		
02.08.23	06.08.23	007	Mustermann Max		2	8 Superior & Frühstück	1.064,00		
						4 Superior & Frühstück 10-15	343,20		
						4 Superior & Frühstück 6-10 J.	237,60		
							1.644,80		
10.08.23	14.08.23	004	Musterfrau Maxima		0	8 Classic & Frühstück	984,00		
						4 Classic & Frühstück 3-6 J.	444,00		
							1.428,00		
03.09.23	14.09.23	004	Gast D		0	22 Classic & Frühstück	2.926,00		
							2.926,00		
08.09.23	12.09.23	003	Gast E		0	keine Konsumation gebucht			
							0,00		
							Summe 16.01.2023:	7.834,80	
							Gesamt:	7.834,80	

TMP_AT.REP

6. Sonstiges

6.1 Stornoprotokoll

Stornoprotokoll

Dateiname: TMP_PRO2.REP

Zeitraum: auswählbar (von/bis)

Daten:

- Datum | Uhrzeit | Text mit was gelöscht wurde | Betrag | Zimmernummer | Nachname | Benutzer

Stornoprotokoll

Von: 13.01.2023 Bis: 16.01.2023

16.01.2023 10:29:51

Datum	Uhrzeit	Text	Betrag	Zimmer	Gast	Benutzer
16.01.23	09:15:46	Leistung gelöscht: 2 Ortstaxe 1 Person; € 10,00	10,00	003	Gast	DEMO
	09:15:46	Leistung gelöscht: 2 Frühstück; € 220,00	220,00	003	Gast	DEMO
	09:15:46	Leistung gelöscht: 2 Classic & Frühstück; € 800,00	800,00	003	Gast	DEMO
	09:29:44	Termin gelöscht: Test; 033; 04.06.2023-07.06.2023		033	Test	DEMO

TMP_PRO2.REP

6.2 Saisonen

Saisonzeiten

Dateiname: SAISONEN.REP

Zeitraum: auswählbar (von/bis)

Daten:

- je Preisstufe: Zeitraum (von/bis) | Kategorie (Preiskategorie) | Bezeichnung (Info)

Saisonzeiten

Von: 01.01.2023 Bis: 01.12.2023

05.Jan.2023 09:27:07

Von	Bis	Kategorie	Info
Preisstufe 0			
28.12.2022	29.03.2023	A	Nebensaison
29.03.2023	30.05.2023	B	Vorsaison
30.05.2023	27.06.2023	C	Hauptsaison
27.06.2023	12.07.2023	B	Zwischensaison
12.07.2023	10.08.2023	C	Hauptsaison
10.08.2023	05.11.2023	D	Nachsaison

Preisstufe 1

28.12.2022 30.01.2023 A Zwischensaison Meria

SAISONEN.REP

6.3 Artikel

Artikelliste

Dateiname: Artikel.REP

Zeitraum: täglich

Daten:

- je Hauptwarengruppe: Leistung | Leistungsnr. | Preise in den jeweiligen Preiskategorien | MwSt.-Satz | Von-Bis (J/N) | Pausch. (Leistungsnr. der zugehörigen Pauschalleistungen)

Artikelliste

05.01.2023 09:28:21

Bezeichnung	Lfd.Nr.	Preis A	Preis B	Preis C	Preis D	Preis E	Preis F	Mwst.	Von-Bis	Pausch.
Anzahlungen										
Anzahlung	10009							0,00		N
Barauslagen										
Barauslage	10008	-150,00						0,00		N
Getraenke										
Bier	16	3,90	3,90	3,90	3,90	3,90	3,90	20,00		N
Kaffee	26	3,20	3,20	3,20	3,20	3,20	3,20	20,00		N
Restaurant	10043							0,00		N
Restaurant Getränke	17							20,00		N
Tee	18	2,80	2,80	2,80	2,80	2,80	2,80	20,00		N
Wein 1/8	19	3,00	3,00	3,00	3,00	3,00	3,00	20,00		N
Logis										
Classic & Frühstück	10021	80,00	90,00	100,00	110,00	120,00	130,00	10,00	J	30,7,
Classic & Frühstück - EB	10036	120,00	130,00	140,00	150,00	160,00	170,00	10,00	J	30,7,
Classic & Halbpension	10012	80,00	90,00	100,00	110,00	120,00	130,00	10,00	J	10011,7,
Classic & Halbpension - EB	10035	120,00	130,00	140,00	150,00	160,00	170,00	10,00	J	10011,7,

Artikel.REP

6.4 Nationalitäten

Nationalitätenliste sortiert nach Nationen

Dateiname: TMP_NAT.REP

Zeitraum: auswählbar (von/bis)

Zimmernummernabfrage möglich

Daten:

- je Nation: Anzahl der Anreisen (E, K1, K2, K3, K4, Summe) und Anzahl der Nächtigungen (E, K1, K2, K3, K4, Summe)

Nationalitätenliste

Von: 01.06.2023 Bis: 30.06.2023

05.01.2023 08:25:52

Lfd.Nr.	Nation	Anreisen						Nächtigungen					
		Erw.	K1	K2	K3	K4	Summe	Erw.	K1	K2	K3	K4	Summe
1	A	4	0	1	1	2	8	26	0	7	6	13	65
2	CH	1	0	1	0	0	2	9	0	9	0	0	18
3	D	4	0	0	0	0	4	16	0	0	0	0	16
		9	0	2	1	2	14	51	0	16	6	13	99

TMP_NAT.REP

6.5 Ortstaxen

Ortstaxenstatistik

Dateiname: RES_OT.REP

Zeitraum: auswählbar (von/bis)

Diagrammfunktion

Daten:

- je Datum: Personenanzahl (E, K1, K2, K3, K4, Summe)
- Summe: Personenanzahl (E, K1, K2, K3, K4, Summe)
- Ortstaxensumme: je Personenanzahl (E, K1, K2, K3, K4, Summe)

Ortstaxenstatistik

Hotel gastrodat GmbH

05.01.2023 09:30:12

Datum	Erw.1 (1.00)	Erw.2 (1.00)	Ki.1 (0.00)	Ki.2 (0.00)	Ki.3 (0.00)	Ki.4 (0.00)	Ges.
01.01.2023	5	0	0	2	0	1	8
02.01.2023	5	0	0	2	0	1	8
03.01.2023	5	0	0	2	0	1	8
04.01.2023	4	0	0	1	0	0	5
05.01.2023	4	0	0	1	0	0	5
06.01.2023	4	0	0	1	0	0	5
07.01.2023	4	0	0	1	0	0	5
08.01.2023	2	0	0	1	0	0	3
09.01.2023	2	0	0	1	0	0	3
10.01.2023	0	0	0	0	0	0	0
Summe	35	0	0	12	0	3	50
Ortstaxen	35,00	0,00	0,00	0,00	0,00	0,00	35,00

RES_OT.REP

Ortstaxen pro Gast

Dateiname: TMP_KOGT.REP

Zeitraum: auswählbar (von/bis)

Zimmernummernabfrage möglich

Warengruppenfilter möglich

Daten:

- Zimmernr. | Anreise- & Abreisedatum | Name (Nachname, Vorname) | Aufenthalt im Beobachtungszeitraum | verrechnete Ortstaxe
- Gesamtsumme

Wissenswertes:

Sobald die Ortstaxenleistung im Reiter Faktura ist (sobald der Termin auf belegt gesetzt wurde), wird dieser Termin auf der Liste angezeigt.

Ortstaxenabrechnung pro Gast

für Aufenthalte im Zeitraum

von: 01.01.2023 bis: 15.01.2023

09.01.2023 09:18:12

Zimmer	Anreise	Abreise	Name	Aufenthalt im Beobachtungszeitraum		verrechnete Ortstaxe
Verrechnung	01.01.23	02.01.23	Demo Demian	01.01.23	02.01.23	1,00
003	01.01.23	10.01.23	Test Testian	01.01.23	10.01.23	18,00
004	08.01.23	17.01.23	gastrodat	08.01.23	16.01.23	16,00
005	02.01.23	18.01.23	Musterfrau Maxima	02.01.23	16.01.23	14,00
006	02.01.23	09.01.23	Demo Demian	02.01.23	09.01.23	14,00
131	05.01.23	16.01.23	Gast B	05.01.23	16.01.23	22,00
132	06.01.23	09.01.23	Gast C	06.01.23	09.01.23	6,00
133	05.01.23	09.01.23	Gast F	05.01.23	09.01.23	8,00
034	06.01.23	10.01.23	GAST Z	06.01.23	10.01.23	8,00
200	04.01.23	17.01.23	Gast A	04.01.23	16.01.23	24,00
201	05.01.23	17.01.23	Gast E	05.01.23	16.01.23	22,00
Gesamt:						153,00

TMP_KOGT.REP

7. Buchhaltung

7.1 Empfehlungen für die Buchhaltung

Zahlungseingänge

Dateiname: TMP_ZAHL.REP

Zeitraum: auswählbar (von/bis)

Zimmerfilter möglich

Daten:

- Datum | Rechnungsnummer | Zimmernummer | Name (Nachname, Vorname) | Betrag je Zahlart (nach Einstellung im Setup)
- Gesamtsumme pro Zahlart/Tag
- Gesamtsumme aller Zahlungsarten/Zahlungseingänge

Zahlungseingänge [EUR]

Von: 14.01.2023 Bis: 20.01.2023

17.01.2023 14:15:03

Re.-Nr.	Zi.-Nr.	Name	Bar	Visa	AMEX	Master	Diners	EC-Kar.	Bank.	Einlad.	Debit.
16.01.2023											
3	012	Musterfrau, Maxima	3.561,00	0,00	0,00	0,00	0,00	0,00	0,00	0,00	0,00
16.01.2023:			3.561,00	0,00	0,00	0,00	0,00	0,00	0,00	0,00	0,00
											3.561,00
17.01.2023											
4	002	Gast, A	880,00	0,00	0,00	0,00	0,00	0,00	0,00	0,00	0,00
5	001	Gast, B	0,00	290,00	0,00	0,00	0,00	0,00	0,00	0,00	0,00
6	004	Gast, C	0,00	0,00	0,00	1.130,00	0,00	0,00	0,00	0,00	0,00
7	013	Gast, D	0,00	0,00	0,00	0,00	0,00	0,00	0,00	0,00	3.990,00
17.01.2023:			880,00	290,00	0,00	1.130,00	0,00	0,00	0,00	0,00	3.990,00
											6.290,00
Gesamt:			4.441,00	290,00	0,00	1.130,00	0,00	0,00	0,00	0,00	3.990,00
											9.851,00

TMP_ZAHL.REP

Anzahlungen komplett (Valuta)

Dateiname: TMP_AA0.REP

Zeitraum: auswählbar (von/bis)

Zimmerfilter möglich

Daten:

- Datum | Name (Nachname) | An- & Abreisedatum | Zimmernummer | Valuta | Bezeichnung | Variante | Rechnungsnr. | Betrag | offener Betrag
- Summe pro Tag: Betrag und offen und Gesamtsumme: Betrag und offen

Anzahlungen komplett

Von: 01.01.2023 Bis: 31.01.2023

17.01.2023 14:25:41

Datum	Gast	Anreise	Abreise	Zimmer	Valuta	Bezeichnung	Variante	Rech.-Nr.	Betrag	Offen
12.01.23	Gast	07.02.23	20.02.23	011	12.01.23	Anzahlung: bar	Lstg.		-350,00	-350,00
									-350,00	-350,00
	Demo	23.01.23	01.02.23	025	12.01.23	Anzahlung: unbar	Lstg.	0000000008	-200,00	0,00
									-200,00	0,00
	Mustermann	06.02.23	13.02.23	001	26.03.12	Anzahlung: unbar	Lstg.		-300,00	-300,00
					26.03.12	Anzahlung: unbar	Lstg.		-300,00	-300,00
									-600,00	-600,00
Summe 12.01.2023:									-1.150,00	-950,00
13.01.23	Musterfirma	12.01.23	18.01.23	008	01.12.15	Anzahlung: unbar	Lstg.	0000000009	-300,00	0,00

TMP_AA0.REP

Umsatz pro Warengruppe (incl.Anz.)

Dateiname: TMP_UMKA.REP

Zeitraum: auswählbar (von/bis)

Zimmerfilter möglich

Warengruppenfilter möglich

Daten:

- je Warengruppe: Brutto | Netto | MwSt.
- Summe pro Hauptwarengruppe
- Gesamtsumme

Umsatz pro Warengruppe

(Anzahlungen berücksichtigt)

Von: 14.01.2023 Bis: 20.01.2023

17.01.2023 14:16:46

Warengrp.	Brutto	Netto	Mwst.
Logis 10.00%	9.465,00	8.604,55	860,45
Summe Logis:	9.465,00	8.604,55	860,45
Speisen 10.00%	1.804,00	1.640,00	164,00
Summe Speisen:	1.804,00	1.640,00	164,00
Taxen 0.00%	82,00	82,00	0,00
Summe Taxen:	82,00	82,00	0,00
Summe Umsatz ->	11.351,00	10.326,55	1.024,45

TMP_UMKA.REP

Umsatzliste detailliert

Dateiname: TMP_UMS.REP

Zeitraum: auswählbar (von/bis)

Zimmerfilter möglich

Warengruppenfilter möglich

Daten:

- je Warengruppe: Leistungen | Brutto | Netto | MwSt.
- Summe pro Hauptwarengruppe
- Gesamtsumme

Umsatzliste

Von: 14.01.2023 Bis: 20.01.2023

17.01.2023 14:18:45

Warengrp.	Leistung	Brutto	Netto	Mwst.
Logis	Classic & Frühstück	800,00	727,27	72,73
	Classic & Frühstück 0-3 J.	400,00	363,64	36,36
	Single & Frühstück	1.425,00	1.295,45	129,55
	Suite & Frühstück	6.840,00	6.218,18	621,82
Summe Logis:		9.465,00	8.604,55	860,45
Speisen	Frühstück	1.804,00	1.640,00	164,00
Summe Speisen:		1.804,00	1.640,00	164,00
Taxen	Ortstaxe 1 Person	82,00	82,00	0,00
Summe Taxen:		82,00	82,00	0,00
Gesamt:		11.351,00	10.326,55	1.024,45

TMP_UMS.REP

Umsatz-Vorjahres-Vergleich

Dateiname: TMP_UJ.REP

Zeitraum: auswählbar (von/bis)

Warengruppenfilter möglich

Daten:

- pro Kostenstelle: Hauptwarengruppe | Vergleichszeitraum (Brutto/Netto) | aktuelles Jahr (Brutto/Netto)
- Summe pro Kostenstelle
- Gesamtsumme

Umsatz-Vorjahresvergleich

Aktuelles Jahr: 01.01.2023 - 18.01.2023

Vergleichszeitraum: 01.01.2022 - 18.01.2022

Filter: Alle anzeigen

18.01.2023 12:18:29

Kostenstelle	Hauptwarengruppe	Vergleichszeitraum		aktuelles Jahr	
		Brutto	Netto	Brutto	Netto
	Anzahlungen	0,00	0,00	-2.950,00	-2.950,00
	Taxen	0,00	0,00	133,00	133,00
	Summe :	0,00	0,00	-2.817,00	-2.817,00
3333	Logis	0,00	0,00	15.714,00	14.285,46
	Speisen	0,00	0,00	3.056,20	2.778,36
	Summe 3333:	0,00	0,00	18.770,20	17.063,82
	Gesamt:	0,00	0,00	15.953,20	14.246,82

TMP_UJ.REP

7.2 Anzahlungen

Eingeg. Anzahlungen (Valutadatum)

Dateiname: TMP_AV2.REP

Zeitraum: auswählbar (von/bis)

Zimmernummernabfrage möglich

Daten:

- Valuta-Datum | Zahlungsart (bar/unbar) | Zahlungstext | Name (Nachname, Vorname) | Ort (Nation, PLZ, Ort) | Anreisedatum | Zimmernummer | Betrag | Benutzer
- Summe der Anzahlungen bar/unbar pro Tag
- Gesamtsumme pro Tag
- Gesamtsumme

Anzahlungen

Vom 01.01.2023 Bis: 17.01.2023

17.01.2023 14:56:49

Valuta-Dat.	Zahlungsart	Zahlungstext	Name	Ort	Anreise	Zimmer	Betrag	Benutzer
12.01.23	BAR	Anzahlung: bar	Gast, Y	A-5020 Salzburg	07.02.23	011	350,00	
Summe Anzahlung: bar:							350,00	
	UNBAR	Anzahlung: unbar	Demo,	A-6167	23.01.23	025	200,00	
Summe Anzahlung: unbar:							200,00	
Summe 12.01.2023:							550,00	
13.01.23	UNBAR	Anzahlung: VISA	Gast, T	A-5020 Salzburg		Verr.-Kto.	147,60	
Summe Anzahlung: VISA:							147,60	
Summe 13.01.2023:							147,60	
15.01.23	UNBAR	Anzahlung: unbar	Gast, X	A-4020 Linz	16.01.23	003	300,00	DEMO
Summe Anzahlung: unbar:							300,00	
Summe 15.01.2023:							300,00	
17.01.23	UNBAR	Anzahlung: unbar	Gast, K	D-80335 München	04.07.23	002	300,00	DEMO
		Anzahlung: unbar	Gast, I	A-5020 Salzburg	03.07.23	012	300,00	DEMO
Summe Anzahlung: unbar:							600,00	
Summe 17.01.2023:							600,00	
Gesamt:							1.597,60	

TMP_AV2.REP

Offene Anzahlungen

Dateiname: TMP_AO.REP
 Zeitraum: auswählbar (von/bis)
 Zimmernummernabfrage möglich

Daten:

- Datum | Betrag | Name (Vorname, Nachname) | Ort (Nation, PLZ, Ort) | Telefon | Fax | Anreise- & Abreisedatum | Zimmernummer
- Gesamtsumme

Offene Anzahlungen

Bis: 31.01.2023

17.01.2023 15:00:09

Datum	Betrag	Name Adresse	Telefon Fax	Anreise Abreise	Zimmer
15.01.2023	300,00	S Gast A 5020 Salzburg	0664 3820182	16.01.23 23.01.23	007
17.01.2023	300,00	Muster A 1010 Wien		18.01.23 23.01.23	009
22.01.2023	300,00	Max Mustermann A 1000 Musterhausen	0123 456 789	23.01.23 01.02.23	012
Gesamt:	900,00				

TMP_AO.REP

Verr. Anzahlungen mit Reserv.-Nr.

Dateiname: TMP_ANZ4.REP
 Zeitraum: auswählbar (von/bis)
 Zimmernummernabfrage möglich

Daten:

- Datum | Rechnungsnr. | Name (Nachname, Vorname) | Ort (Nation, PLZ, Ort) | Bezeichnung bar/unbar | Betrag | Reservierungsnummer
- Summe pro Tag
- Gesamtsumme

Verrechnete Anzahlungen

Vom: 01.01.2023 Bis: 31.01.2023

17.01.2023 15:00:52

Datum	Rechn.-Nr.	Name	Ort	Bezeichnung	Betrag	Reserv.-Nr.
16.01.23	0000000003	Musterfrau, Maxima	A-5020 Salzburg	Anzahlung: unbar	300,00	315
16.01.2023:					300,00	
17.01.23	0000000004	Gast, A	A-1250 Wien	Anzahlung: bar	300,00	117
	0000000005	Gast, B	A-5600 Hallein	Anzahlung: unbar	300,00	3
	0000000006	Gast, C	A-6020 Innsbruck	Anzahlung: unbar	300,00	127
	0000000007	Gast, D	A-8020 Graz	Anzahlung: bar	300,00	14
	0000000008	Demo,	A-6167	Anzahlung: unbar	200,00	181
	0000000008	Demo,	A-6167	Anzahlung: unbar	300,00	181
	0000000009	Musterfirma,	A-5020 Salzburg	Anzahlung: unbar	300,00	5
17.01.2023:					2.000,00	
Gesamt:					2.300,00	

TMP_ANZ4.REP

Nicht verr. Anzahlg. (Valuta/Stichtag)

Dateiname: TMP_AVS.REP

Zeitraum: auswählbar (von/bis)

Zimmernummernabfrage möglich

Daten:

- Zahlungstext | Valuta | Name (Nachname, Vorname) | Ort (Nation, PLZ, Ort) | Anreisedatum | Zimmernr. | Betrag | Benutzer
- Summe pro Zahlungsart (bar/unbar)
- Gesamtsumme

Nicht verrechnete Anzahlungen (Stichtag 31.01.2023)

Von: 01.01.2023 Bis: 31.01.2023

17.01.2023 15:02:13

Zahlungstext	Valuta	Name	Ort	Anreise	Zimmer	Betrag	Benutzer
BAR							
Anzahlung: bar	12.01.23	Gast, Y	A-5020 Salzburg	07.02.23	011	350,00	
						Summe Anzahlung: bar:	350,00
						Summe BAR:	350,00
UNBAR							
Anzahlung: unbar	15.01.23	Gast, X	A-4020 Linz	16.01.23	003	300,00	DEMO
Anzahlung: unbar	17.01.23	Gast, K	D-80335 München	04.07.23	002	300,00	DEMO
Anzahlung: unbar	17.01.23	Gast, I	A-5020 Salzburg	03.07.23	012	300,00	DEMO
						Summe Anzahlung: unbar:	900,00
Anzahlung: VISA	13.01.23	Gast, T	A-5020 Salzburg		Verr.-Kto.	147,60	
						Summe Anzahlung: VISA:	147,60
						Summe UNBAR:	1.047,60
						Gesamt:	1.397,60

TMP_AVS.REP

8. Tools

Unter dem Hauptmenüpunkt „Tools“, sowie im Menüband unter [F6]-[F9] oder in der Gruppenverwaltung, findet man weitere Auswertungen.

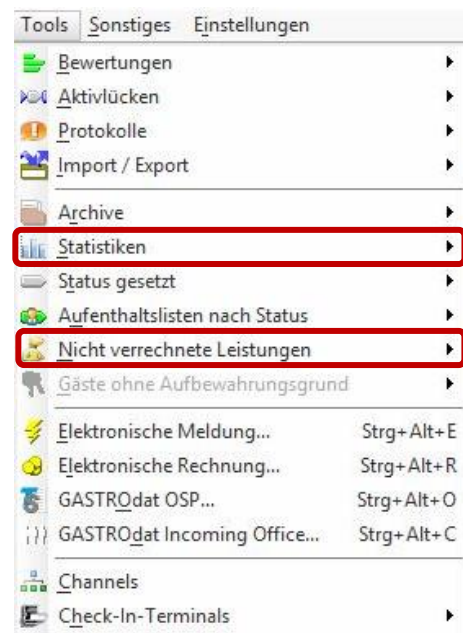

Tools: Statistiken

8.1 Nicht verrechnete Leistungen

Hier gibt es fünf Auswertungsmöglichkeiten:

1. Alle
2. Anwesende Gäste
3. Abreisen
4. Verrechnungs-Konten
5. Gutschriften aus Anzahlungen

Auswertungen 1-3 mit folgenden Daten:

- Anreise- & Abreisedatum | Zimmernummer | Name (Nachname, Vorname) | Ort (Nation, PLZ, Ort) | Brutto | Netto | MwSt.
- Gesamtsumme

Anreise	Abreise	Zimmer	Gastname	Ort	Brutto	Netto	Mwst.
01.01.2023	02.01.2023	[002]	Demo, Demian	A-5082 Grödig	118,00	107,36	10,64
02.01.2023	09.01.2023	006	Demo, Demian	A-5082 Grödig	2 207,80	2 008,36	199,44
05.01.2023	09.01.2023	133	Gast, F		8,00	8,00	0,00
06.01.2023	09.01.2023	132	Gast, C		618,00	562,36	55,64

Nicht verrechnete Leistungen: Alle

Wissenswertes:

Die Auswertungen kann man ins Excel exportieren, entweder über die Schaltfläche „Excel“, den Shortcut [Strg]+[X] oder über den Menüpunkt „Datei“ – „Excel“.

Außerdem kann man nach einem Gastnamen suchen über die Schaltfläche „Suchen“.

Wenn ein Termin markiert ist, dann kann dieser mit Doppelklick oder über die Schaltfläche „Termin öffnen“ geöffnet werden.

Auswertungen 4 „Verrechnungs-Konten“ mit folgenden Daten:

- Name (Nachname, Vorname) | Ort | Telefonnr. | E-Mail-Adresse | Brutto | Netto | MwSt.
- Gesamtsumme

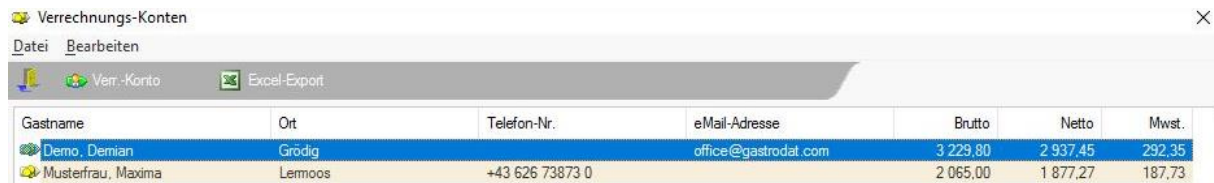

Gastname	Ort	Telefon-Nr.	eMail-Adresse	Brutto	Netto	Mwst.
Demo, Demian	Grödig		office@gastrodat.com	3 229,80	2 937,45	292,35
Musterfrau, Maxima	Lermoos	+43 626 73873 0		2 065,00	1 877,27	187,73

Nicht verrechnete Leistungen: Verrechnungs-Konten

Wissenswertes:

Wenn ein Gast markiert ist, dann kann das Verrechnungs-Konto des Termins mit Doppelklick, der Taste [Enter] oder über die Schaltfläche „Verr.-Konto“ geöffnet werden.
 Mit der Tastenkombination [Strg]+[F] kann man nach einem Namen suchen.

Auswertungen 5 „Gutschriften aus Anzahlung“ mit folgenden Daten:

- Anreise- & Abreisedatum | Zimmernummer | Name (Nachname, Vorname) | Ort (Nation, PLZ, Ort) | Brutto | Netto | MwSt.
- Gesamtsumme
- Filtereinstellung



Anreise	Abreise	Zimmer	Gastname	Ort	Brutto	Netto	Steuersatz
25.12.2160	04.01.2161	013	Riegler, Bettina	A-8020 Graz	-300,00	-300,00	0,00 %
25.12.2160	04.01.2161	024	Kleber, Heinrich	A-6020 Innsbruck	-300,00	-300,00	0,00 %
26.12.2160	07.01.2161	014	Donberger Dr., Andreas	A-4080 Bad Hall	-300,00	-300,00	0,00 %
26.12.2160	04.01.2161	026	Rotbauer, Marianne	A-4320 Perg	-300,00	-300,00	0,00 %
28.12.2160	11.01.2161	017	Pulitsch Dr., Markus	D-89901 München	-300,00	-300,00	0,00 %
28.12.2160	08.01.2161	028	Kleber, Heinrich	A-6020 Innsbruck	-300,00	-300,00	0,00 %
29.12.2160	06.01.2161	027	Dräger, Margot	D-85362 Traunreuth	-300,00	-300,00	0,00 %
30.12.2160	04.01.2161	001	Niedermayer, Brigitte	A-5600 Hallein	-300,00	-300,00	0,00 %

Nicht verrechnete Leistungen: Gutschriften aus Anzahlungen

Wissenswertes:

Den Filter kann man aktivieren indem man den Haken bei „Filter aktivieren“ setzt, den gewünschten Aufenthaltszeitraum eingibt (Von- & Bis-Datum) und abschließend auf „Filtern“ klickt.

8.2 Statistiken

Manager-Report

Unter Statistiken findet man den überarbeiteten Manager Report (F11).

Daten:

- Umsatz laufendes Jahr (Brutto)
- Umsatz Vorjahr (Brutto)
- Konsumation laufendes Jahr (Brutto)
- Konsumation Vorjahr (Brutto)
- Belegungen laufendes Jahr (Brutto)
- Belegungen Vorjahr (Brutto)

Umsatz 2023 (Brutto)				Umsatz 2022 (Brutto)			
Warengruppe	09.01.2023	laufender Monat	laufendes Jahr	Warengruppe	09.01.2022	laufender Monat	laufendes Jahr
Gesamt	0.00	0.00	0.00	Gesamt	0.00	0.00	0.00
Konsumationen 2023 (Brutto)				Konsumationen 2022 (Brutto)			
Warengruppe	09.01.2023	laufender Monat	laufendes Jahr	Warengruppe	09.01.2022	laufender Monat	laufendes Jahr
Getränke	0.00	4.20	4.20				
Logis	2.433.00	39.447.20	39.447.20				
Speisen	547.80	8.852.80	8.852.80				
Taxen	22.00	359.00	359.00				
Gesamt	3.002.80	48.663.20	48.663.20	Gesamt	0.00	0.00	0.00
Belegungen 2023				Belegungen 2022			
Bezeichnung	09.01.2023	laufender Monat	laufendes Jahr	Bezeichnung	09.01.2022	laufender Monat	laufendes Jahr
Zimmer - Anreisen	2	13	13	Zimmer gesperrt	0	0	0
Zimmer - Belegungen	8	61	61	Zimmer frei	33	297	297
Zimmer - Abreisen	3	6	6	Zimmer verfügbar	33	297	297
Betten - Anreisen	5	34	34	Betten gesamt	93	837	837
Betten - Belegungen	21	161	161	Betten gesperrt	0	0	0
Betten - Abreisen	8	14	14	Betten frei	93	837	837
Erwachsene - Anreisen	4	25	25	Betten verfügbar	93	837	837
Erwachsene - Nichtigungen	16	114	114	Doppelbelegungsfaktor	0.00	0.00	0.00
Erwachsene - Abreisen	6	10	10	Vollbelegungstage	0.00	0.00	0.00
Kinder - Anreisen	1	9	9	Auslastung Zimmer (D3)	0.00%	0.00%	0.00%
Kinder - Nichtigungen	5	47	47	Auslastung Betten (S6)	0.00%	0.00%	0.00%
Kinder - Abreisen	2	4	4	Auslastung Betten (S3)	0.00%	0.00%	0.00%
Zimmer gesamt	33	297	297	RevPAR (Gesamt, Brutto)	0.00	0.00	0.00
Zimmer gesperrt	0	0	0	RevPAB (Gesamt, Brutto)	0.00	0.00	0.00
Zimmer frei	25	236	236	RevPOR (Gesamt, Brutto)	0.00	0.00	0.00
Zimmer verfügbar	33	297	297	RevPOB (Gesamt, Brutto)	0.00	0.00	0.00
Betten gesamt	93	837	837	RevPOB (Gesamt, Brutto, Erwachsene)	0.00	0.00	0.00
Betten gesperrt	0	0	0	RevPAR (Logis, Brutto)	0.00	0.00	0.00
Betten frei	72	676	676	RevPAB (Logis, Brutto)	0.00	0.00	0.00
Betten verfügbar	93	837	837	RevPOR (Logis, Brutto)	0.00	0.00	0.00
Doppelbelegungsfaktor	2.63	2.64	2.64	RevPOB (Logis, Brutto)	0.00	0.00	0.00
Vollbelegungstage	0.24	1.85	1.85	RevPOB (Logis, Brutto, Erwachsene)	0.00	0.00	0.00

Manager-Report

Wissenswert:

Wenn man unter Konsumation eine Hauptwarengruppe auswählt, dann sieht man die einzelnen Leistungen dieser Hauptwarengruppe mit den Daten für den heutigen Tag, das laufende Monat und laufende Jahr, sowie die Gesamtsumme.

Konsumationen 2023 (Brutto)				Konsumationen Logis 2023 (Brutto)			
Warengruppe	09.01.2023	laufender Monat	laufendes Jahr	Bezeichnung	09.01.2023	laufender Monat	laufendes Jahr
Getränke	0.00	4.20	4.20	Classic & Frühstück	640.00	8.000.00	8.000.00
Logis	2.433.00	39.447.20	39.447.20	Classic & Frühstück 0-3 J.	0.00	720.00	720.00
Speisen	547.80	8.852.80	8.852.80	Classic & Frühstück 10-15 J.	0.00	320.00	320.00
Taxen	22.00	359.00	359.00	Classic & Frühstück 3-6 J.	80.00	720.00	720.00
Gesamt	3.002.80	48.663.20	48.663.20	Classic & Frühstück 6-10 J.	0.00	80.00	80.00
				D&B	0.00	4.20	4.20
				Endreinigung	0.00	20.00	20.00
				Gutscheine	0.00	100.00	100.00
				Single & Frühstück	285.00	5.510.00	5.510.00
				Suite & Frühstück	1.000.00	14.200.00	14.200.00
				Suite & Frühstück 3-6 J.	72.00	396.00	396.00
				Suite & Frühstück 6-10 J.	96.00	720.00	720.00
				Superior & Frühstück	180.00	7.920.00	7.920.00
				Superior & Frühstück 3-6 J.	0.00	180.00	180.00
				Superior & Frühstück 6-10 J.	0.00	468.00	468.00
Gesamt	2.433.00	39.447.20	39.447.20				

Manager-Report: Konsumationen aufgesplittet

Channel/Reisebüro/Länder

Zeitraum: auswählbar (von/bis)

Daten:

- Channelname, Reisebüroname bzw. Ländername | Anzahl | Prozentsatz | Durchschnittsdauer | Anreisen | Belegungen | Abreisen | Nächtigungen | Erwachsene | Kinder
- Gesamtsumme

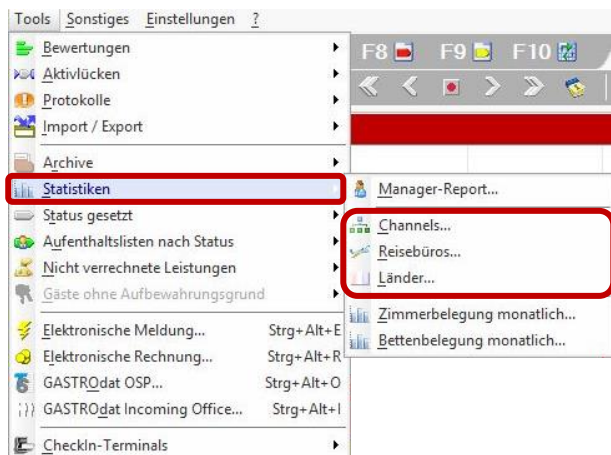

Statistiken: Channels/Reisebüro/Länder

Wissenswertes:

Wenn den Termin kein Channel-Code bzw. Reisebüro zugewiesen wurde, dann wird dieser Termin unter der Kategorie „undefiniert“ angezeigt. Durch Doppelklick auf „undefiniert“ öffnet sich ein Fenster mit den dazugehörigen Terminen (dies funktioniert auch bei den anderen Channel-/Reisebüro und Länderkategorienstatisiken).

Hier kann man einen Termin auswählen und den Channel-Code, Reisebüro bzw. Land zuweisen oder ändern. Anschließend das Fenster schließen und im Hauptfenster auf die Schaltfläche „Filtern“ für die Aktualisierung klicken.

Channel-Codes kann man über die Modulleiste „Setup“ - „Vertriebskanäle (Channels)“ und Reisebüros über die Modulleiste „Setup“ - „Reisebüros (Info 3)“ anlegen.

Die Auswertung kann man ins Excel exportieren, entweder über die Schaltfläche „Excel“, den Shortcut [Strg]+[X] oder über den Menüpunkt „Datei“ – „Excel“.

Als Balkendiagramm kann man diese Auswertung sich anzeigen lassen, entweder über die Schaltfläche „Diagramme“, den Shortcut [Strg]+[D] oder über den Menüpunkt „Datei“ – „Diagramme“.

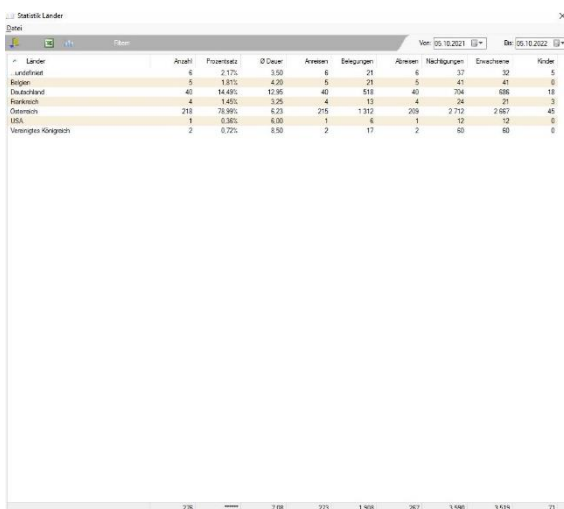

Länder	Anzahl	Prozentsatz	D.Dauer	Anreisen	Belegungen	Abreisen	Nächtigungen	Erwachsene	Kinder
undefiniert	6	2.17%	3.50	6	21	6	37	32	5
Röpern	5	1.81%	4.30	5	21	5	41	41	0
Deutschland	40	14.49%	12.95	40	518	40	704	686	18
Italien	4	1.46%	3.25	4	13	4	24	21	3
Österreich	111	79.89%	6.23	216	1.312	208	2.712	2.667	45
USA	1	0.36%	6.00	1	6	1	12	12	0
Verenigtes Königreich	2	0.72%	8.50	2	17	2	30	30	0

Statistik: Länder

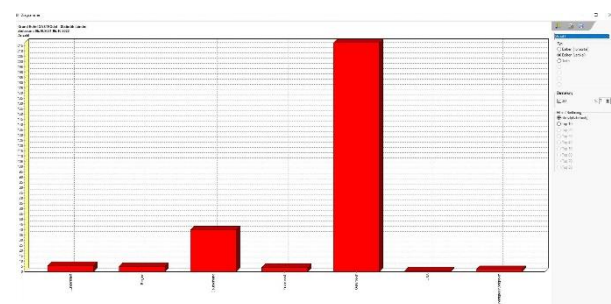

Balkendiagramm Länder

Zimmer- und Bettenbelegungslisten

In beiden Listen verschaffen einen raschen Überblick über den auswertenden Monat.

Daten:

- Zimmernummer | Zimmerkategorie | einzelne Tage des Monats | Gesamtsumme
- Gesamtsumme der Tage

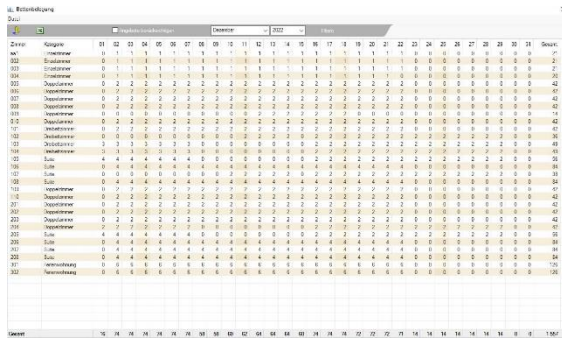

The screenshot shows an Excel spreadsheet titled 'Bettenbelegung'. The columns represent days from 01 to 31. The rows list various room categories such as 'Doppelzimmer', 'Einzelzimmer', 'Suite', etc. Each cell contains a numerical value representing the number of beds occupied on that day for that category. A 'Gesamt' (Total) column is present on the far right.

Bettenbelegungsliste

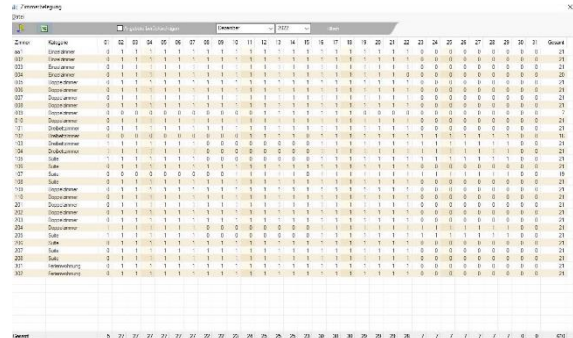

The screenshot shows an Excel spreadsheet titled 'Zimmerbelegung'. The columns represent days from 01 to 31. The rows list various room categories such as 'Doppelzimmer', 'Einzelzimmer', 'Suite', etc. Each cell contains a numerical value representing the number of rooms occupied on that day for that category. A 'Gesamt' (Total) column is present on the far right.

Zimmerbelegungsliste

Wissenswertes:

Sobald man einen anderen Monat oder ein anderes Jahr auswählt, wird die Schaltfläche „Filter“ aktiviert. Der Klick hierauf aktualisiert die Auswertung, welche auch ins Excel exportieren werden kann, entweder über die Schaltfläche „Excel“, den Shortcut [Strg]+[X] oder über den Menüpunkt „Datei“ – „Excel“.

Man kann auch Angebote berücksichtigen, indem man den Haken setzt.

